



DATI CLIENTE

Codice Cliente 0072011
Codice Cliente COMUNE DI CODOGNO
Indirizzo VIA VITTORIO EMANUELE II, 4
26845 CODOGNO - LO
Codice Fiscale 02031600154
Partita IVA 02031600154

Spett.le
COMUNE DI CODOGNO
VIA VITTORIO EMANUELE II, 4
26845 CODOGNO - LO

Codice Ordine 01413_G12L2
Codice Protocollo 01413
Lotto di riferimento 2
Data accettazione ord. 21/7/2020
CIG 8371923968
Codice Ordinativo 5605222

Fattura n. 211222998
Data Emissione 14/07/2021
Periodo di Fatturazione 31/05/2021 - 30/06/2021
Totale Consumi 0,000000 Smc

Totale da pagare € 73,07
Scadenza 16/08/2021

DATI FORNITURA

Località di Fornitura VIA VITTORIO EMANUELE II, 4 - 26845 CODOGNO - LO
Presso COMUNE DI CODOGNO-03150105581601
Codice PDE G139902
Codice PDR 03150105581601
Codice REMI 34397001
Classe misuratore G65
PCS (P) 39,2070 MJ/Smc
Coeff. Correttivo (C) 1,000000
Tipologia cliente C - Utenza di servizio pubblico
Denominazione Offerta GAS12-Prezzo Variabile-Termico-Inf-L2
Data attivazione fornitura 01/10/2019
Tipologia d'Uso Riscaldamento
Consumo Annuo 27.518 Smc
Matricola Contatore 0003468172
Matricola Correttore SK11000006564
Distributore A.S.M. CODOGNO
Data ultimo rinnovo 01/10/2020
Codice Domiciliazione Bancaria -----

SINTESI IMPORTI

	Euro
Spesa per il Trasporto e la Gestione del Contatore	75,22
Spesa per Oneri di Sistema	-2,15
Imposte	0,00
Totale Imponibile assoggettato ad IVA al 22%	73,07
IVA 22% da versare ai sensi dell'art. 17 TER del DPR n. 633/72	16,08
Totale Fattura Gas	89,15
Totale da pagare	73,07

Al 30/06/2021 le fatture risultano regolarmente pagate.

Il pagamento può essere effettuato:
- tramite bonifico bancario C/C:
BANCO BPM S.P.A - ARGENTA -
IBAN:IT52R0503467171000000000200

Come previsto dalla Legge di Bilancio 2018 e dalla normativa fiscale, l'originale della presente fattura, in formato elettronico (XML), è depositato nel Suo cassetto fiscale del sito dell'Agenzia delle Entrate; vi potrà accedere da www.agenziaentrate.gov.it

EMERGENZE GUASTI

Pronto intervento GAS 800200171

Da rete fissa e cellulare tutti i giorni 24 ore su 24

CONTATTI RECLAMI

Soenergy Via Vianelli, 1 - 44011 Argenta - FE
FAX 0532 800 334
INFORMAZIONI convenzione.pa@soenergy.it
RECLAMI convenzione.pa@soenergy.it

SERVIZIO CLIENTI

Contatti: 0532 853 394
Dal Lunedì al Venerdì 8:30 - 17:30
www.soenergy.it

Dettaglio Letture e Consumi

Data	Tipo Lettura	Matricola Contatore	Matricola Correttore	Lettura Contatore	Lettura Correttore	Coefficiente C
31/05/2021	*Ultima Lettura Fatturata			1.022.586	294.882	1,000000
30/06/2021	Effettivo Distributore	0003468172	SK11000006564	1.022.586	294.882	1,000000

Consumo rilevato (mc)	0
Totale Consumo Fatturato (Smc) = consumo rilevato per coefficiente C	0,000000

Dettaglio consumi ultimi 12 mesi (Smc)

Eff=Effettivo Sti=Stima ND=Non disponibile

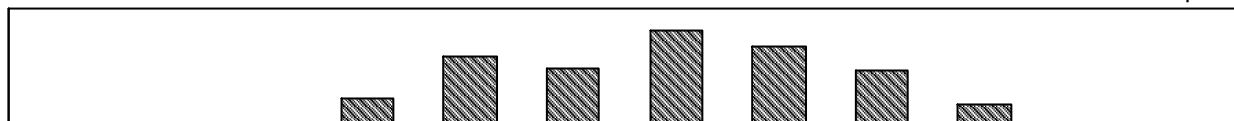

Consumo Origine	Lug 20	Ago 20	Set 20	Ott 20	Nov 20	Dic 20	Gen 21	Feb 21	Mar 21	Apr 21	Mag 21	Giu 21
	0 Eff.	1 Eff.	0 Eff.	2206 Eff.	5925 Eff.	4913 Eff.	8103 Eff.	6716 Eff.	4698 Eff.	1845 Eff.	0 Eff.	0 Eff.

IVA

Descrizione	Imponibile (€)	Aliquota (%)	Totale (€)
Imponibile assoggettato ad IVA al 22% da versare ai sensi dell'art. 17 TER del DPR n. 633/72	73,07	22	16,08
Totale IVA			16,08

COMUNICAZIONI PAGAMENTI

Al 30/06/2021 le fatture risultano regolarmente pagate

ASSICURAZIONE CLIENTI FINALI

Chiunque usi, anche occasionalmente, il gas fornito tramite reti di distribuzione urbana o reti di trasporto, beneficia in via automatica di una copertura assicurativa contro gli incidenti da gas, ai sensi della delibera 223/2016/R/G7gas dell'Autorità di Regolazione per Energia Reti e Ambiente. Per ulteriori informazioni si può contattare lo Sportello per il consumatore di energia al Numero Verde 800 166 654 o con le modalità indicate nel sito internet www.arera.it.

INFORMAZIONI SU AGGIORNAMENTI DEI CORRISPETTIVI E OPZIONI TARIFFARIE A COPERTURA DEI COSTI DI ACQUISTO E VENDITA PER LA FORNITURA DI GAS ED ENERGIA ELETTRICA STABILITI DALL'AUTORITÀ DI REGOLAZIONE PER ENERGIA RETI E AMBIENTE

Tariffe di vendita: Rif. Del. ARG/gas 64/09 - Allegato A e successive modifiche ed integrazioni (TIVG); 603/2020/R/gas (QVD da 01/01/2021), 84/2020/R/gas (CCR da 01/10/2020), 601/2020/R/gas (Cmem, QT - 01/01/2021-31/03/2021), 126/2021/R/gas (Cmem, QT - 01/04/2021-30/06/2021), 597/2020/R/gas (CMCF-CVFC). Tariffe di distribuzione: 596/2020/R/gas (da 01/01/2021), 578/2019/R/gas (UG3), 603/2020/R/gas (UG2-UG2k), 595/2020/R/com (ulteriori componenti distribuzione - 01/01/2021-31/03/2021), 123/2021/R/com (ulteriori componenti distribuzione - 01/04/2021-30/06/2021).

Le delibere citate sono consultabili sul sito www.arera.it nella Sezione Atti e provvedimenti. Per i Clienti destinatari di condizioni economiche liberamente definite tra le parti sono applicate le variazioni previste dalle eventuali formule di indicizzazione contrattualmente previste. Per ulteriori chiarimenti è possibile contattare i nostri uffici.

Quadro di Dettaglio					
Descrizione	Unità di Misura	Corrispettivi Unitari	Quantità	Totale	Codice IVA
Spesa per il Trasporto e la Gestione del Contatore	€			75,22	
Quota Fissa	€			75,22	
Quota fissa di Distribuzione Trasporto - Scaglione 3 dal 01/06/2021 al 30/06/2021	€/mese	75,223562	1,00	75,22	622
Spesa per Oneri di Sistema	€			-2,15	
Quota fissa di Distribuzione Oneri di Sistema dal 01/06/2021 al 30/06/2021	€/mese	-2,147671	1,00	-2,15	622
Totale Imposte	€			0,00	
IVA 22% su imponibile di EURO 73,07	€			16,08	622
Totale Fornitura di Gas e Imposte	€			89,15	
Totale Fattura Gas (gli importi sono da intendersi salvo conguaglio)	€			89,15	

